

RZUT Z GÓRY

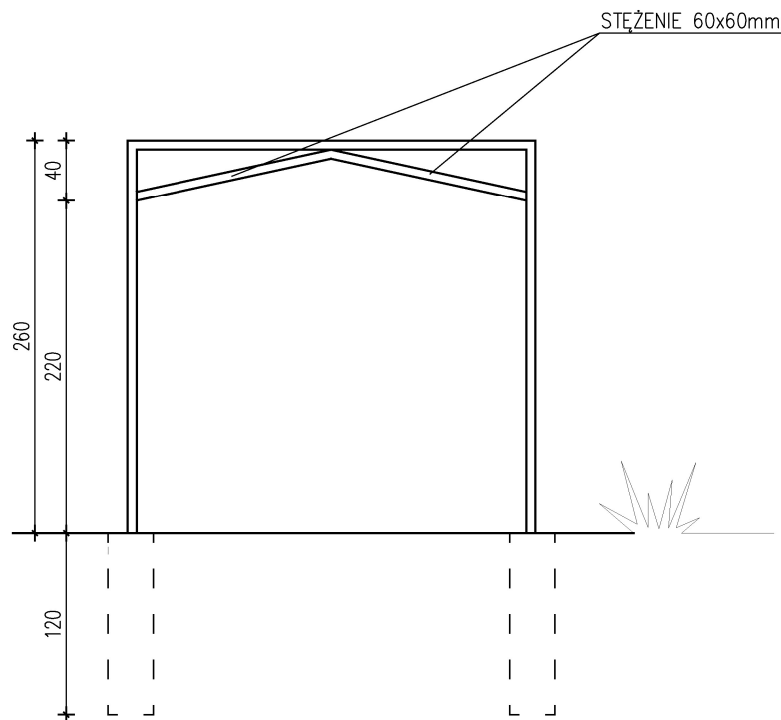

WIDOK OD UL. WOJSKA POLSKIEGO  
RAMA KONSTRUKCYJNA- 5SZT.

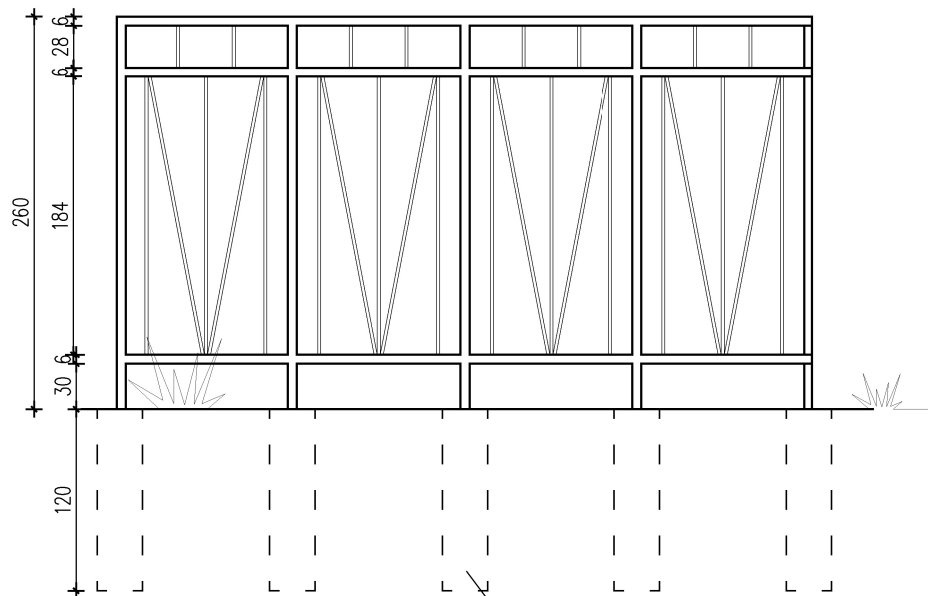

WIDOK Z BOKU

Konstrukcja stalowa, profile zamknięte;  
- główna konstrukcja profil kwadratowy 60x60mm, gr.4mm  
- wypełnienie profile kwadratowe 10x10 mm  
- konstrukcja ocynkowana i malowana proszkowo- kolor grafit  
Posadowienie na słupach betonowych B25, Ø 30 cm. Stopy zbrojone 4 prętami #12 oraz strzemiionami z prętów #6 co 20cm. Stal zbrojeniowa B500 o ciągliwości klasy B lub C.

UWAGA:  
- WYKONAWCA WINIEN WYKONYWAĆ ROBOTY ZGODNIE ZE WSZYSTKIMI OBOWIĄZUJĄCYMI NORMAMI I PRZEPISAMI BUDOWLANYMI, PROJEKTAMI (RYSUNKAMI I OPISAMI) ORAZ ZGODNIE ZE SZTUKĄ BUDOWLANĄ  
- WYKONAWCA MA OBOWIĄZEK SPRAWDZIĆ WSZYSTKIE WYMIARY W NATURZE. W PRZYPADKU NIEŚCISŁOŚCI WYKONAWCA MA OBOWIĄZEK POINFORMOWAĆ O ZAISTNIALEJ SYTUACJI NADZÓR AUTORSKI  
- WSZELKIE ROBOTY ZIEMNE W ZBLIŻENIU DO INSTALACJ IZLOKALIZOWANYCH W GRUNCIE NALEŻY WYKONYWAĆ RĘCZNIE ZE SZCZEGÓLNĄ UWAGĄ.

IMIE I NAZWISKO PROJEKTANTA, NR UPRAWNIENI:	SPECJALNOŚĆ:	PODPIS:
mgr inż. arch. ANETA SADOŃSKA nr upr. 41/PDOKK/2015	ARCHITEKTONICZNA	

AS_Architektura Aneta Sadowska	ul. Mickiewicza 42/43 15-232 Białystok tel. 692 829 363 NIP 6030042472
-----------------------------------	---

NAZWA OBIEKTU BUDOWLANEGO: <b>Budowa obiektów małej architektury w miejscu publicznym w ramach rewitalizacji, przy ul. Wojska Polskiego w Kolnie, działka nr geod. 1660/23</b>			
NAZWA RYSUNKU: <b>PERGOLA</b>			
ETAP: P.Z.T.	DATA: 25.04.2025	SKALA: 1:50	NR RYSUNKU: PZT-2
WSZELKIE PRAWA ZASTRZEŻONE			